GLORIA®

Geräte für Haus und Garten

SPRAY& PAINT Art.-No. 101....

PL

Montaż

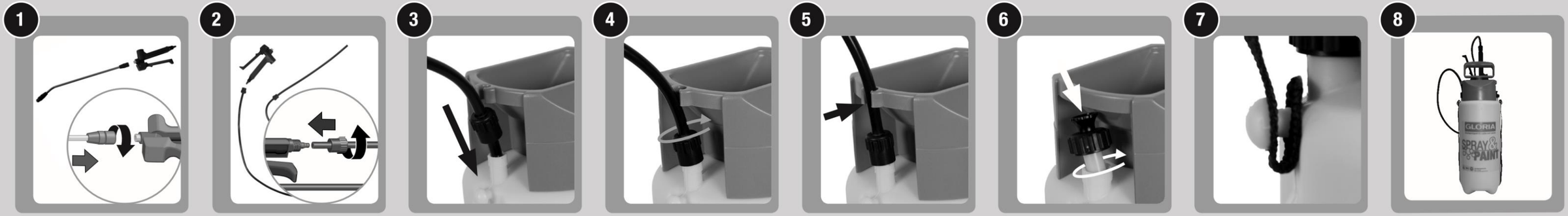

Instalacja

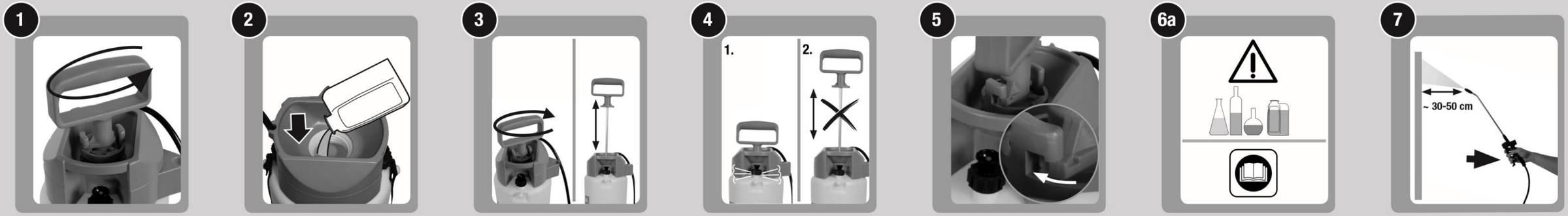

Opróżnianie i konserwacja

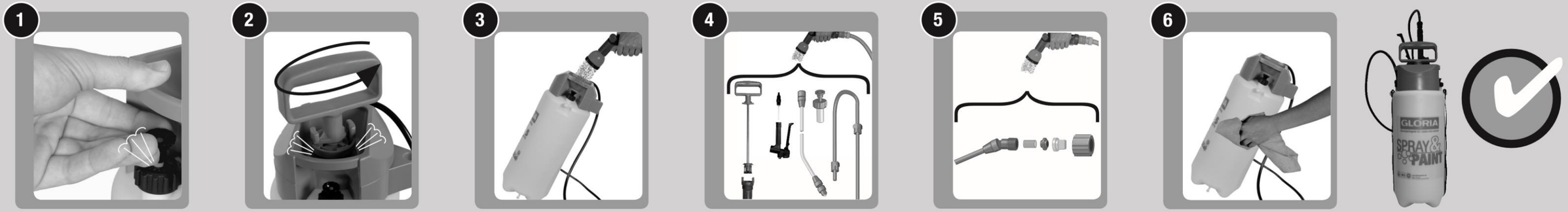

976 859-03

PL Ważna instrukcja bezpieczeństwa

Funkcje zaworu bezpieczeństwa sprawdzać w regularnych okresach przed i po operacji natryskiwania. Naprawy wyrobów dla domu i ogrodu GLORIA mogą być wykonywane wyłącznie przez serwis posprzedażny GLORIA.
Części zamienne należy zamawiać w specjalnym serwisie GLORIA www.gloriagarten.de

---

Ze względów bezpieczeństwa technicznego nie należy rozpylać żadnych materiałów wybuchowych, gryzących, żrących cieczy, środków dezynfekujących, impregnatów lub materiałów o temperaturze roboczej powyżej 40 ° C.

Po pięciu latach użytkowania zalecamy bardzo dokładne sprawdzenie opryskiwaczy ciśnieniowych - najlepiej zrobi to producent.

Uwaga!
Zalecamy stosowanie olejów do podłóg drewnianych a także natryskiwać oleje do ogrodzeń.
Używać tylko przyjaznych dla środowiska produktów wytwarzanych na bazie wody.

Uwaga!
W odniesieniu do prawa odpowiedzialności za produkt zwracamy szczególną uwagę na to, że nie ponosimy odpowiedzialności za szkody spowodowane przez nasze urządzenie, o ile szkody te powstały w wyniku niewłaściwej naprawy lub wymiany części, gdy oryginalne części GLORIA nie były używane ,oraz gdy naprawa nie została przeprowadzona przez serwis posprzedażny i przez autoryzowanego eksperta. Dotyczy to również akcesoriów.

Deklaracja zgodności WE
GLORIA Haus- und Gartengeräte GmbH
Därmannsbusch 7, D-58456 Witten
Niniejszym potwierdzamy, że wyrób narażony na ciśnienie
Typ SPRAY & PAINT, Art.-Nr. 101 .. jest zgodny z dyrektywą
dla urządzeniach ciśnieniowych 97/23 / EG i uznanymi zasadami technologii.
Witten, 01.01.2010
Hans-Georg Wellerdiek, kierownik projektu

Uwaga! Proszę przestrzegać instrukcji producenta produktu (patrz także rysunek 6a)
Dane techniczne
Max. pojemność napełniania: 5 litrów; Całkowita zawartość zbiornika: 7 litrów; Max. ciśnienie robocze 3 bar; Max. temperatura pracy 40 ° C;
Zawór bezpieczeństwa / Zawór odpowietrzający, Dysza: płaski strumień; Kąt natrysku dyszy: max. 110 stopni; Zmiany techniczne zastrzeżone!